

SIRENE

S***YSTEME***

Information System for
the Register of
ENterprises and
Establishments

I***NFORMATIQUE*** *pour le*

R***EPERTOIRE*** *des*

EN***TREPRISES*** *et des*

E***TABLISSEMENTS***

COMMON CHARACTERISTICS

- **Management of units**
- **For each unit**
 - Identifying number
 - Identifying data
 - Classifying (economic, etc.) data
 - Statistical data

SIRENE

Exhaustive coverage

Private Sector

Public Sector

All activities

Total geographical coverage

Metropolitan France

Overseas Departments

St-Pierre and Miquelon

Foreign

Units managed in Sirene

Legal unit - *The support for all obligatory declarations. It serves as the legal basis of the enterprise.*

Enterprise *...the smallest combination of legal units, an organisational unit of production of goods and services, having decisional autonomy ...*

Establishment - *the distinct and identified topographical location where a legal unit (enterprise) engages in its activity*

Economic establishment - *the totality of the localised production resources*

LEGAL UNIT / ENTERPRISE

Identifying data



SIREN 332 554 237

Economic classification data



Statistical data

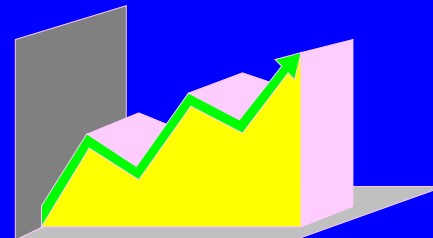

LEGAL UNIT / ENTERPRISE

SIREN



SIREN 332 554 237

Identifying data

- ❖ SIREN identification number
- ❖ Name/corporate name, logo.
- ❖ Address.
- ❖ Sex, date and place of birth for natural persons.
- ❖ Codified legal category with reference to a 200-item classification.

LEGAL UNIT / ENTERPRISE

SIREN

Economic classification data



- 📖 Status (active or dormant), dates
- 📖 Principal activity engaged in (APE) (date and source of updating)
- 📖 Major secondary activities (not yet managed by SIRENE)
- 📖 Personnel (date and source of update) as of 31.12.y-1 or a more recent date
- 📖 Turnover
- 📖 Indicator of economic consistency (singularity)

The legal category is also a necessary complement to the activity for delineating the areas subject to economic investigation.

LEGAL UNIT / ENTERPRISE

SIREN

Statistical data:

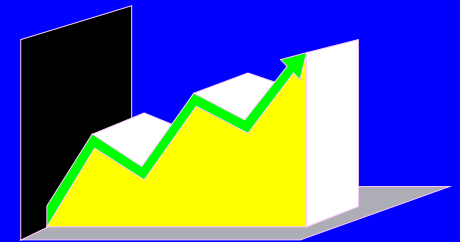

- ☑ Date of founding, cessation, reactivation
- ☑ Link with other statistical applications (sampling tool, etc.)
- ☑ Presence in associated files
- ☑ Link group for the public sector
- ☑ Number of establishments
- ☑ Number of active establishments

For units in the public sector (links for contribution and dependence), singularity link

ESTABLISHMENT

SIRET

Identifying data

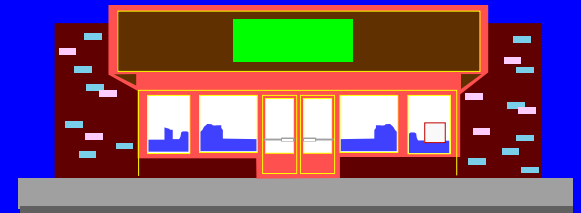

Economic classification data



Statistical data

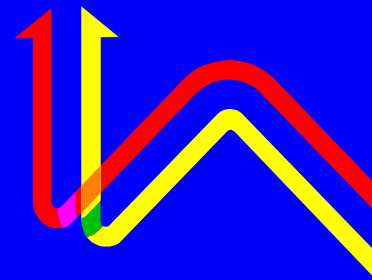

ESTABLISHMENT

SIRET

Identifying data



SIRET 32549256900018
SIREN

- ❖ SIRET identification number
- ❖ Status (headquarters, non-headquarters)
- ❖ Business name
- ❖ Address of location of the activity
- ❖ Mailing address

ESTABLISHMENT

SIRET

Economic classification data

- 📖 Status (active or dormant)
- 📖 Personnel level (date and source)
- 📖 Principal activity of the establishment (APET)
- 📖 Singularity code



The singularity code indicates the economic consistency of the unit: the unit is qualified as ordinary if it produces goods and services using production resources, or else it is qualified as singular.

ESTABLISHMENT

SIRET

Statistical data

- ☑ Date of founding, cessation
- ☑ Origin
- ☑ Links
- ☑ Presence in associated files (administrative, sampling tool, file of major establishments, etc.)

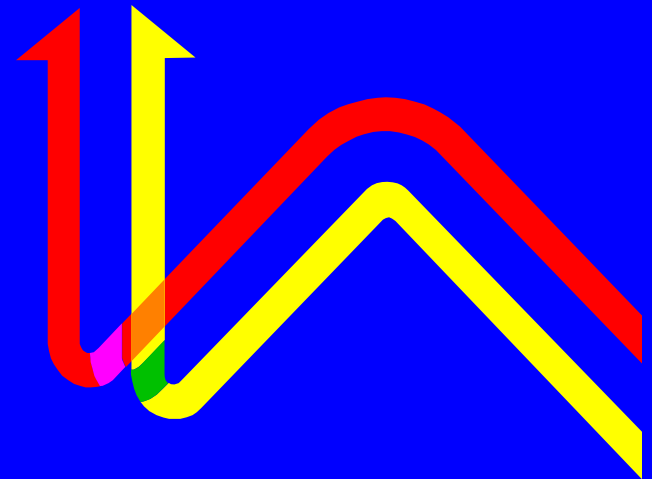

From Legal Units to ...

Number of legal units 5.37 million

Numbers in million units

Number of establishments 6.10 millions

L
E
G

A
L

U
N
I

T
S

G
A

W
I
T
H

P
R
O
D
U
C
T
I
O
N

**Industry-Commerce-Services
(ICS)**

(2.42)

Agricultural

(0.67)

Financial

(0.05)

PUBLIC ENTITIES (0.10)

PRIVATE ENTITIES (0.13)

Other ordinary legal units

(0.26)

LEGAL UNITS WITHOUT PRODUCTION

(1.74)

*Physical persons (legal category =1): 51.2% Legal entities (legal category =2 to 9) 48.8%
of which commercial companies (legal category =5): 19.3%*

Situation as of 01.01.2000

THREE PRINCIPAL USES OF SIRENE

```
graph TD; A[THREE PRINCIPAL USES OF SIRENE] --> B[Statistical tool]; A --> C[Dissemination tool]; A --> D[Tool for Inter-administrative management];
```

Statistical tool

Dissemination tool

**Tool for
Inter-administrative management**

THE INTER-ADMINISTRATIVE FUNCTION

THE INTER-ADMINISTRATIVE FUNCTION

REGULATORY TEXTS

1973 directive and rulings

Assignment of Sirene number

1981 directive

The Centres of Formalities of Enterprises

Law of 2/11/1994 and Directive of 5/16/1997

Unique identifying number



Redistribution of information: Permanent inter-administrative information system (creations - cessations - modifications)

European Regulation of 7/22/1993

European-level co-ordination of development of registers of enterprises used for statistical purposes

THE INTER-ADMINISTRATIVE FUNCTION

SOURCING AND UPDATING OF THE SIRENE REGISTER

- **CFE:** *declarations by enterprises*
- **Associates (legal, fiscal, social):**
information from outside CFEs
- **INSEE:** *administrative surveys and statistics*

THE INTER-ADMINISTRATIVE FUNCTION

SOURCING OF THE SIRENE REGISTER

The CFEs

- The CFEs send the declarations to the partners (including the INSEE)
 - transmission in paper or electronic form
- INSEE assigns the identification number, codifies and records the data in the SIRENE register
- INSEE sends the information
 - to the partners
 - to the enterprises
- INSEE disseminates this information

DECLARATION DE CREATION D'UNE ENTREPRISE

PERSONNE PHYSIQUE

RESERVE AU CFE M G U I D B E F H J K T

Declaration n° _____
reçue le _____ transmise le _____

1 Avez-vous déjà exercé une activité non salariée ☐ oui ☐ non Si oui, rappelez votre numéro unique d'identification _____

REEMPLIR DANS TOUS LES CAS les cadres n° 1, 2, 4, 6, 8, 9, 12, 13, 15, 16, selon votre situation les cadres 2 bis, 3, 5, 5 bis, 7, 10, 11, 14.

DECLARATION RELATIVE A LA PERSONNE

2 **NOM DE NAISSANCE** _____

Nom d'usage _____

Prénoms _____ Pseudonyme _____

Nationalité _____ Sexe ☐ M ☐ F Na(s) le _____

Dept. _____ Commune / Pays _____

Domicile : res., bat., n°, voie, localité _____

Code postal _____ Commune / Pays _____

Forain ☐ Commune de rattachement administratif : code postal _____

Nom de la Commune _____

3 **POUR UN COMMERÇANT MARIÉ** Date du mariage _____

Dept. _____ Commune / Pays aréopier _____

Régime actuel : ☐ Sans contrat (1) ☐ Avec contrat : _____

Conjoint commun en biens : Nom de naissance _____

Nom d'usage _____ Prénoms _____

Cas particuliers affectant le régime matrimonial :

☐ Procédure en cours ou décision affectant le régime matrimonial.
Séparation de biens, liquidation anticipée des acquêts

☐ Restriction à la libre disposition des biens des époux
Contrat de mariage, décision ou demande judiciaire

☐ En cas d'application d'une loi étrangère, désignation du pays et du régime matrimonial : _____

(1) La mention relative à l'absence de contrat de mariage ne s'applique que si le régime matrimonial est applicable.

DECLARATION RELATIVE A L'ETABLISSEMENT

4 **ADRESSE DE L'ENTREPRISE** ☐ Etablissement où vous exercez votre activité
remplir cadre 5

☐ Votre domicile personnel
passer directement au cadre 6

☐ Une entreprise de domiciliation
remplir cadres 5 et, le cas échéant 5 bis

5 **ADRESSE DE L'ETABLISSEMENT** res., bat., app., étage, n°, voie, localité _____

Code postal _____ Commune _____

☐ Contrat de domiciliation : Nom du domiciliataire _____

N° unique d'identification _____ *remplir le cas échéant 5 bis*

5 **EN CAS DE DOMICILIATION, indiquer :**

L'adresse ou s'écarter l'activité si différente de celle déclarée au cadre 5 et relevant du même gérant si on ne peut pas le signaler.

res., bat., app., étage, n°, voie, localité _____

Code postal _____ Commune _____

6 **Date de début D'ACTIVITE** _____

Activité : ☐ Permanente ☐ Saisonnière / ☐ Ambulant

Activités exercées : _____

Parmi ces activités, indiquer la plus importante : _____

Pour celle-ci, préciser en ne cochant qu'une seule case :

Si nature :

- ☐ Comm. détail ☐ Transport ☐ Services ☐ Import-export
- ☐ Comm. gros ou Interméd. du commerce ☐ Fabrication, production ☐ Montage, installation
- ☐ Réparation ☐ Bat. Travaux publics ☐ Extraction ☐ Autre _____

Si lieu d'exercice :

- ☐ Magasin (surface : _____ m²) ☐ Bureau, cabinet ☐ Sur marché
- ☐ En clientèle ☐ Usine ☐ Atelier ☐ Depot, entrepôt
- ☐ Sur chantier ☐ Mine, carrière ☐ Autre _____

7 **ENSEIGNE** _____

8 **ORIGINE DU FONDS :** ☐ Création, passer directement au cadre suivant

☐ Achat ☐ Location-gérance ☐ Partage ☐ Autre _____

Précédent exploitant : N° unique d'identification _____

Nom de naissance / Dénomination _____

Nom d'usage _____ Prénoms _____

Achat, Partage, Location : Journal d'Annonces Légales, date de parution _____

Nom du journal : _____

Location-Gérance : contrat du _____ au _____

Renouvellement par tacite reconduction ☐ oui ☐ non

Loueur du fonds : *indiquer le précédent exploitant*

Nom de naissance / Dénomination _____

Nom d'usage _____ Prénoms _____

Domicile / Siège _____

Code postal _____ Commune _____

9 **EFFETIF SALAIRE :** ☐ non ☐ oui, nombre : _____ dont : _____ apprentis _____

Début d'embauche du 1er salarié _____

Suite sur intermedia.ing6.fr

Nationalities _____

11

Nota on libro _____

Informations strictement confidentielles adressées uniquement aux organismes sociaux

Avez-vous déposé une demande d'exonération de charges sociales liées à la création d'entreprise ? ☐ oui ☐ non

Suite sur [intercalaires.fr](#) PU

[illegible]

Si vous êtes membre d'une exploitation en commun, cocher la case ci-après ☐ indiquez vos options fiscales sur le formulaire F de déclaration d'exploitation en commun

☐ Cochez pour la demande de déclaration intracommunautaire si TVA estimée inférieure à un montant de 4 000 €/an

OBSERVATIONS :

Le présent document constitue une demande d'information en vertu de l'accès à l'information. Les renseignements fournis sont ceux qui sont en possession de la Commission de la fonction publique. Les renseignements ne sont pas garantis.

SIGNATURE

Student charges included in the award

DECLARATION DE CREATION D'UNE ENTREPRISE AGRICOLE

PERSONNE PHYSIQUE

RESERVE AU CFE I D E L N W

Déclaration n° _____
recue le _____ transmise le _____

1 Avez-vous déjà exercé une activité non salariée ☐ oui ☐ non Si oui, rappelez votre numéro unique d'identification | | | | | | | |

REEMPLIR DANS TOUS LES CAS les cadres n° 1, 2, 3, 4, 5, 6, 7, 8, 10, 11 selon votre situation les cadres 4 bis, 9

DECLARATION RELATIVE A LA PERSONNE

NOM DE NAISSANCE

2	Nom d'usage
---	-------------

Prénoms _____

Pseudonym _____

Nationalité _____ Sexe ☐ M ☐ F

Ne(e) le | | | | |

Dept. Communes / Pays si à l'étranger

Domicile personnel : Rés., bât., n°. voie, lieudit _____

Code postal | | | | | Commune / Pays si à l'étranger:

DECLARATION RELATIVE A L'EXPLOITATION

LIEU DE L'EXPLOITATION si différent du domicile :

răs., băț, n^o, vole, lăudă _____

Code postal | | | | | Commune

Date de début D'ACTIVITE | | | | | | | | | |

Activité principale exercée : ne cocher qu'une seule case

- | | |
|---|--|
| <input type="checkbox"/> Culture céréalière | <input type="checkbox"/> Pisciculture, aquaculture |
| <input type="checkbox"/> Culture maraîchère | <input type="checkbox"/> Elevage de bovins |
| <input type="checkbox"/> Culture fruitière | <input type="checkbox"/> Elevage d'ovins |
| <input type="checkbox"/> Horticulture, pépinière | <input type="checkbox"/> Elevage de caprins |
| <input type="checkbox"/> Viticulture | <input type="checkbox"/> Elevage de porcins |
| <input type="checkbox"/> Sylviculture | <input type="checkbox"/> Elevage d'équidés |
| <input type="checkbox"/> Culture et élevages associés | <input type="checkbox"/> Elevage de volailles |
| | <input type="checkbox"/> Autre préciser |

En plus de cette activité, exercez-vous :

une activité viticole ☐ oui ☐ non

une activité d'élevage ☐ oui ☐ non

4 bis Nom de l'exploitation (le cas échéant) :

- ☐ Reprise totale d'une exploitation individuelle
- ☐ Reprise totale ou partielle d'exploitation(s) individuelle(s)
- ☐ Poursuite de l'exploitation par le conjoint
- ☐ Création (passer directement au cadre 6)
- ☐ Autre *préciser*

Précédent exploitant :

Numéro unique d'identification | | | | | | | |

[illegible]

Nom de Naissance _____

Nom d'usage _____ Prénoms _____

Dénomination _____

Le cas échéant autre exploitant :

Numéro unique d'identification | | | | | | | |

Si éleveur, n° IPG : _____

Nom de Naissance _____

Nom d'usage _____ Prénoms _____

Dénomination _____

6 EFFECTIF SALARIE DE L'EXPLOITATION : ☐ non ☐ oui nombre

Declaration n° _____
recue le _____ transmise le _____

- ☐ CONSTITUTION D'UNE SOCIÉTÉ AVEC ACTIVITÉ *celle-ci résulte d'une fusion/schéma* ☐
☐ CONSTITUTION D'UNE SOCIÉTÉ SANS ACTIVITÉ *(Ne pas remplir les cadres 5, 6, 7, 8 et 9)*
☐ OLIVETURE DU PREMIER ÉTABLISSEMENT EN FRANCE D'UNE SOCIÉTÉ COMMERCIALE AYANT SON SIÈGE À L'ÉTRANGER
☐ CONSTITUTION D'UNE PERSONNE MORALE DONT L'IMMATRICULATION EST PRÉVUE PAR UN TEXTE (voir GÉOGRFI)

REPLIR DANS TOUS LES CAS : pour les sociétés commerciales les cadres N° 1, 2, 3, 4 et/ou 4bis, 7, 8, 9, 10, 13, 15, 16, ET le cas échéant 2bis, 5, 6, 11, 12, 14.
pour les sociétés civiles les cadres N° 1, 2, 3, 4, 7, 9, 10, 13, 15, 16, ET le cas échéant 5, 12, 14.

DECLARATION RELATIVE A LA PERSONNE MORALE

DENOMINATION _____

_____ Sigle _____

Forme juridique _____

☐ Société constituée d'un associé unique / Durée de la personne morale _____

Capital (montant initial nominal) : _____ Si capital variable, minimum : _____

Date de clôture de l'exercice social _____ le cas échéant, du 1^{er} exercice social _____

NON COMMERCIAL

ACTIVITE(S) PRINCIPALE(S) de l'entreprise _____

ADRESSE DU SIEGE

res. bat. app. étage. n°. min. local _____

Code postal [][][][][] Commune / Pays _____

☐ Contrat de domiciliation : Nom du domiciliataire _____

N° unique d'identification [][][][][][][][]

☐ Domiciliation proposée au domicile du représentant légal

SOCIÉTÉS COMMERCIALES ÉTRANGÈRES : PREMIER ÉTABLISSEMENT EN FRANCE

nom, trait. app., étage, n° de la liasse _____

Code postal _____ Commune _____

Registre public du siège à l'étranger : Lieu _____

M. d'Immatri-culation :

DECLARATION RELATIVE A L'ETABLISSEMENT

ADRESSE DE L'ETABLISSEMENT ou s'exerce l'activité, si différente du siège et relevant du même greffe
(siège compris impôt 2022 pour notation) :
 no. tel. app. siège n°. min. localit. _____
 Code postal | | | | Commune _____

ENSEIGNE _____

Date de début d'ACTIVITE : [][][][][][] ☐ Permanente ☐ Saisonniere / ☐ Ambulant
Activites exercées dans l'établissement :

Parmi ces activités énumérées, indiquer la plus importante : _____
 Pour celle-ci, préciser en ne cochant qu'une seule case : _____

Sa nature

<input type="checkbox"/> Comm. de détail	<input type="checkbox"/> Transport	<input type="checkbox"/> Services	<input type="checkbox"/> Import-export
<input type="checkbox"/> Comm. de gros ou intermédia du commerce	<input type="checkbox"/> Loc. mobiliers	<input type="checkbox"/> Fabrication, production	
<input type="checkbox"/> Profession libérale	<input type="checkbox"/> Bât. travaux publics	<input type="checkbox"/> Montage, installation	
<input type="checkbox"/> Réparation		<input type="checkbox"/> Extraction	
<input type="checkbox"/> Autre _____			

Son lieu d'exercice :

<input type="checkbox"/> Magasin (surface : _____ m ²)	<input type="checkbox"/> Bureau, cabinet	<input type="checkbox"/> Sur marché
<input type="checkbox"/> En clientèle	<input type="checkbox"/> Usine	<input type="checkbox"/> Atelier
<input type="checkbox"/> Dépôt, entrepôt	<input type="checkbox"/> Sur chantier	<input type="checkbox"/> Mine, carrières
<input type="checkbox"/> Autre _____		

POUR UN FOND DE COMMERCE OU ARTISANAL : ORIGINE

☐ Cession, **passer directement au cadre suivant**

☐ Achet. ☐ Apport ☐ Location-gérance ☐ Autre _____

Précédent exploitant : N° unique d'identification _____

Nom de naissance / Dénomination _____

Nom d'usage _____ Pénoms _____

Achet, Apport : Journal d'annonces légales, date de parution _____

Nom du journal : _____

Location-gérance : contrat du _____ au _____

Renouvellement par tacite reconduction ☐ oui ☐ non

Loueur du fonds : si différent du précédent exploitant

Nom de naissance / Dénomination _____

Nom d'usage _____ Pénoms _____

Domicile / Siège _____

Code postal _____ Commune _____

EFFECTIF SALARIE : ☐ non ☐ oui, nombre : _____ dont : _____ apprentis _____ VRP

Date d'embauche du 1er salarié _____

DECLARATION RELATIVE AUX DIRIGEANTS
 Pour chaque membre de la société participant aux travaux, remplir une déclaration sociale N5m agricole

Suite des dirigeants sur intercalaire (s) Mo'

10

QUALITE _____

Pour les sociétés commerciales, l'intéressé peut-il engager seul la société ☐ oui ☐ non

POUR UNE PERSONNE PHYSIQUE

Nom de naissance _____

Nom d'usage _____ Prénoms _____

Né(e) le [] [] [] [] [] [] à _____ Nationalité _____

Domicile _____

Code postal [] [] [] [] [] [] Commune _____

POUR UNE PERSONNE MORALE

Dénomination et forme juridique _____

Adresse du siège _____

Code postal [] [] [] [] [] [] Commune _____

Lieu et n° d'immatriculation _____

REPRESENTANT DE LA PERSONNE MORALE DIRIGEANTE (généralment l'associé ou le président)

Nom de naissance _____

Nom d'usage _____ Prénoms _____

Né(e) le [] [] [] [] [] [] à _____ Nationalité _____

Domicile _____

Code postal [] [] [] [] [] [] Commune _____

QUALITE _____

Pour les sociétés commerciales, l'intéressé peut-il engager seul la société ☐ oui ☐ non

POUR UNE PERSONNE PHYSIQUE

Nom de naissance _____

Nom d'usage _____ Prénoms _____

Né(e) le [] [] [] [] [] [] à _____ Nationalité _____

Domicile _____

Code postal [] [] [] [] [] [] Commune _____

POUR UNE PERSONNE MORALE

Dénomination et forme juridique _____

Adresse du siège _____

Code postal [] [] [] [] [] [] Commune _____

Lieu et n° d'immatriculation _____

REPRESENTANT DE LA PERSONNE MORALE DIRIGEANTE (généralment le gérant ou le président)

Nom de naissance _____

Nom d'usage _____ Prénoms _____

Né(e) le [] [] [] [] [] [] à _____ Nationalité _____

Domicile _____

Code postal [] [] [] [] [] [] Commune _____

11

S.A.R.L. : GERANCE ☐ MINORITAIRE / EGALITAIRE, une société est associée ☐ oui ☐ non ☐ MAJORITAIRE / Collège majoritaire, le conjoint associé participe à l'activité sans être rémunéré ☐ oui ☐ non

DECLARATION RELATIVE AUX PERSONNES AUTRES QUE LE(S) DIRIGEANT(S), LIÉES A L'EXPLOITATION - Suite sur intercalaire (s) MO'

12

PERSONNE AYANT LE POUVOIR D'ENGAGER LA PERSONNE MORALE

Son pouvoir est limité à l'établissement déclaré ci-dessus ☐ oui ☐ non

Pour les sociétés commerciales, l'intéressé engage la société ☐ seul ☐ conjointement

Nom de naissance _____

Nom d'usage _____ Prénoms _____

Né(e) le [] [] [] [] [] [] à _____ Nationalité _____

Dépt. [] [] [] [] [] [] Commune / Pays _____

Nationalité _____

Domicile _____

Code Postal [] [] [] [] [] [] Commune _____

13

REGIME D'IMPOSITION DES BENEFICES AGRICOLES : ☐ Forfait

TVA ☐ Remboursement forfaitaire agricole ☐ Franchise en base

☐ Imposition obligatoire à la TVA (régime simplifié agricole)

Option volontaire pour l'assujettissement à la TVA

☐ sur l'ensemble des opérations réalisées (option globale)

☐ sur les opérations autres que les ventes d'animaux vivants de boucherie et de charcuterie (option restreinte)

Conditions de versement de la TVA

☐ Versements d'acomptes trimestriels avec régularisation annuelle (droit commun)

☐ Option pour des déclarations trimestrielles sur la base des recettes réalisées

OPTION (S) FISCALE(S)

☐ Régime réel simplifié, ☐ option pour l'assujettissement à l'impôt sur les sociétés

☐ Régime réel normal,

Certaines activités de nature agricole peuvent être imposables dans la catégorie des BNC, des BIC ou être soumises uniquement au régime général de la TVA

B.N.C. : ☐ Régime spécial BNC **B.I.C. :** ☐ Micro

☐ Déclaration contrôlée ☐ Réel simplifié ☐ Réel normal

T.V.A. : ☐ Franchise en base ☐ Assujettissement à la TVA en cas d'opérations imposables sur option.

(Régime général) : ☐ Réel simplifié ☐ Option pour dépôt d'une déclaration annuelle de régularisation portant sur l'exercice précédent

☐ Mini-réel ☐ Option pour le dépôt de déclarations trimestrielles, si TVA estimée inférieure à un plafond de 4 000 €/an.

☐ Réel normal

En cas d'enregistrement préalable des statuts, désignation de la recette des impôts _____ Date d'enregistrement [] [] [] [] [] []

RENSEIGNEMENTS COMPLEMENTAIRES

14

OBSERVATIONS : _____

15

ADRESSE de correspondance ☐ Déclarée au cadre n° _____ ☐ Autre, préciser _____

Code Postal [] [] [] [] [] [] Commune _____

Telephone(s) _____

Fax / e-mail _____

16

Le présent document constitue une demande d'immatriculation au RCS et vaut déclaration aux services fiscaux, aux organismes de sécurité sociale, à l'INSEE et information le cas échéant à l'EDF et au casier viticole. Quelconque donne, de mauvaise foi, des indications inexacts ou incomplètes s'expose à des sanctions pénales pouvant aller jusqu'à l'emprisonnement.

☐ **LE REPRESENTANT LEGAL** (déclare au cadre N° _____)

☐ **LE MANDATAIRE** (agent procuration)

nom, prénom / dénomination et adresse

Certifie l'exactitude des renseignements donnés

Fait à _____

Le _____

Nombre d'immatriculés : _____ de N5m agricole : _____

SIGNATURE :

Signé chaque bénéficiaire

La BS n°10-17 du 19/01/2010 relative à l'immatriculation des entreprises agricoles, a été remplacée par la BS n°10-18 du 19/01/2010 relative à l'immatriculation des entreprises agricoles.

2 NOM COMMERCIAL _____

DECLARATION RELATIVE A L'ET

4 ADRESSE DE L'ENTREPRISE ☐ Etablissement où vous exercez votre activité
excepté code 5

☐ Votre domicile
premier directeur

5 ADRESSE DE L'ETABLISSEMENT res. bal. app. étage, n°. voie, localité _____

Code postal [][][][][][] Commune _____

☐ Contrat de domiciliation : Nom du domiciliataire _____

N° unique d'identification [][][][][][][][][] remplir le cas échéant 5 bis

6 Date de début D'ACTIVITE [][][][][][][][]

Activité : ☐ Permanente ☐ Saisonnière / ☐ Ambulant

Activités exercées : _____

Parmi ces activités, indiquer la plus importante : _____

Pour celle-ci, préciser en ne cochant qu'une seule case :

Sa nature :

<input type="checkbox"/> Comm. détail	<input type="checkbox"/> Transport	<input type="checkbox"/> Services	<input type="checkbox"/> Import-export
<input type="checkbox"/> Comm. de gros ou intermed. du commerce	<input type="checkbox"/> Fabrication, production	<input type="checkbox"/> Montage, installation	
<input type="checkbox"/> Réparation	<input type="checkbox"/> Bat. travaux publics	<input type="checkbox"/> Extraction	<input type="checkbox"/> Autre _____

Son lieu d'exercice :

<input type="checkbox"/> Magasin (surface : _____ m ²)	<input type="checkbox"/> Bureau, cabinet	<input type="checkbox"/> Sur marché
<input type="checkbox"/> En clientèle	<input type="checkbox"/> Usine	<input type="checkbox"/> Atelier
<input type="checkbox"/> Sur chantier	<input type="checkbox"/> Mine, carrières	<input type="checkbox"/> Depot, entrepot
	<input type="checkbox"/> Autre _____	

7 ENSEIGNE _____

EN CA
L'adresse

res. bal.

Code p

ORIGI

☐ Act

Proce

Nom d

Nom d

Achat

Nom d

Locali

Renou

Loua

Nom d

Nom d

Domici

Code p

9 EFFE

Date d

Pseudonyme _____

Nationalité _____ Sexe ☐ M ☐ F Code postal _____

DECLARATION RELATIVE A L'EXP

3

LIEU DE L'EXPLOITATION si différent du domicile :

rés., bât., n°, voie, lieu-dit _____

Code postal Commune _____

5

ORIGINE DE L

- ☐
- ☐
- ☐
- ☐
- ☐

4

Date de début D'ACTIVITE

Activité principale exercée : ne cocher qu'une seule case

- | | |
|---|--|
| <input type="checkbox"/> Culture céréalière | <input type="checkbox"/> Pisciculture, aquaculture |
| <input type="checkbox"/> Culture maraîchère | <input type="checkbox"/> Elevage de bovins |
| <input type="checkbox"/> Culture fruitière | <input type="checkbox"/> Elevage d'ovins |
| <input type="checkbox"/> Horticulture, pépinière | <input type="checkbox"/> Elevage de caprins |
| <input type="checkbox"/> Viticulture | <input type="checkbox"/> Elevage de porcins |
| <input type="checkbox"/> Sylviculture | <input type="checkbox"/> Elevage d'équidès |
| <input type="checkbox"/> Culture et élevages associés | <input type="checkbox"/> Elevage de volailles |
| | <input type="checkbox"/> Autre préciser _____ |

En plus de cette activité, exercez-vous :

une activité viticole ☐ oui ☐ non

une activité d'élevage ☐ oui ☐ non

Précédent e

Numéro unic

Si éleveur, n°

Nom de Nais

Nom d'usage

Dénominatio

Le cas éché

Numéro unic

Si éleveur, n°

Nom de Nais

Nom d'usage

Dénominatio

4
bis

Nom de l'exploitation (le cas échéant) : _____

6

EFFECTIF SA

DECLARATION RELATIVE

5

ADRESSE DE L'ETABLISSEMENT ou s'exerce l'activité, si différente du siège et relevant du même greffe
à compléter impérativement M2 pour notation :

res. bot. app. étage n°. min. localit. _____

Code postal [][][][][][] Commune _____

6

ENSEIGNE _____

7

Date de début d'ACTIVITE [][][][][][][] ☐ Permanente ☐ Saisonnière / ☐ Ambulant

Activités exercées dans l'établissement : _____

Parmi ces activités exercées, indiquer la plus importante : _____

Pour celle-ci, préciser en ne cochant qu'une seule case :

La nature

- | | | | |
|--|---|--|--|
| <input type="checkbox"/> Comm. de détail | <input type="checkbox"/> Transport | <input type="checkbox"/> Services | <input type="checkbox"/> Import export |
| <input type="checkbox"/> Comm. de gros ou intermédiaires du commerce | | <input type="checkbox"/> Fabrication, production | |
| <input type="checkbox"/> Profession libérale | <input type="checkbox"/> Loc. meublés | <input type="checkbox"/> Montage, installation | |
| <input type="checkbox"/> Réparation | <input type="checkbox"/> Bât. travaux publics | <input type="checkbox"/> Extraction | |
| <input type="checkbox"/> Autre _____ | | | |

Son lieu d'exercice :

- | | | |
|---|--|---|
| <input type="checkbox"/> Magasin (surface : _____ m²) | <input type="checkbox"/> Bureau, cabinet | <input type="checkbox"/> Sur marché |
| <input type="checkbox"/> En clientèle | <input type="checkbox"/> Usine | <input type="checkbox"/> Atelier |
| <input type="checkbox"/> Dépôt, entrepôt | <input type="checkbox"/> Sur chantier | <input type="checkbox"/> Mine, carrière |
| <input type="checkbox"/> Autre _____ | | |

3

ACTIVITE(S) PRINCIPALE(S) de l'entreprise.

4

bis

5

ADRESSE DE L'EXPLOITATION où s'exerce l'activité, si différente du siège et relevant du même greffe sinon rattaché au premier AG Agricole.

N° de la route _____

Code postal [][][][][] Commune _____

6

NOM DE L'EXPLOITATION _____

7

Date de début d'ACTIVITE [][][][][][][][]

Activités exercées dans l'établissement : _____

Parmi ces activités exercées, indiquer la plus importante (Pour celle-ci, préciser en ne cochant qu'une seule case) :

☐ Culture céréalière☐ Culture maraîchère☐ Horticulture, pépinières☐ Viticulture☐ Culture fruitière☐ Sylviculture☐ Cultures et élevage associés☐ Pisciculture aquaculture☐ Elevage de bovins☐ Elevage d'ovins☐ Elevage de caprins☐ Elevage de porcins☐ Elevage d'équidés☐ Elevage de volailles☐ Autre préciser _____

En plus de cette activité, exercez-vous : une activité viticole

☐ oui ☐ non

une activité d'élevage

☐ oui ☐ non

9

ASSOCIATES OF THE CFEs AND OF SIRENE

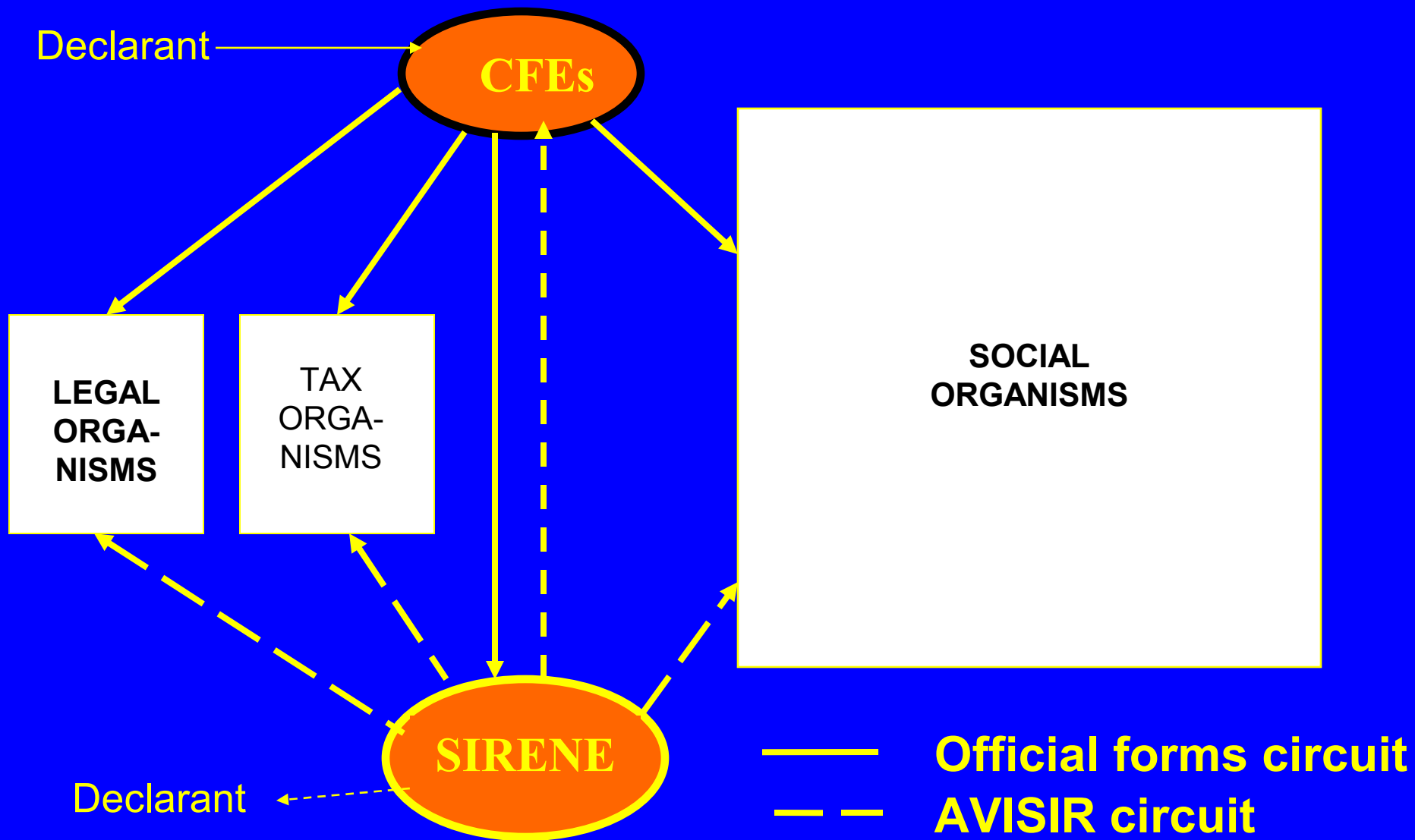

SOURCING OF THE REGISTER (CFE Circuit)

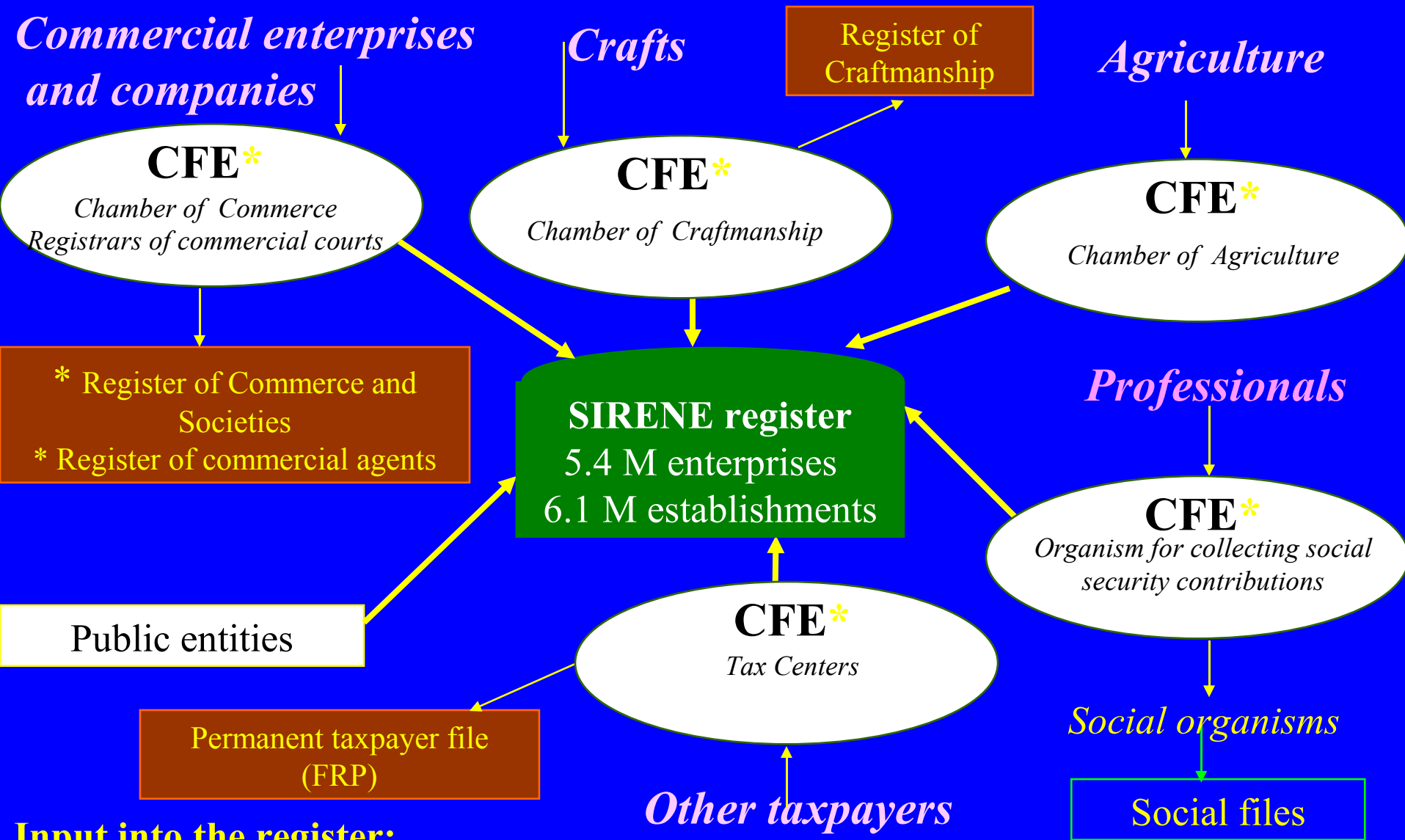

Input into the register:
1.5 million documents per year
2.0 million movements per year

* CFE: *Centre de Formalités des Entreprises*

REDISTRIBUTION (Sirene or Avisir circuit)

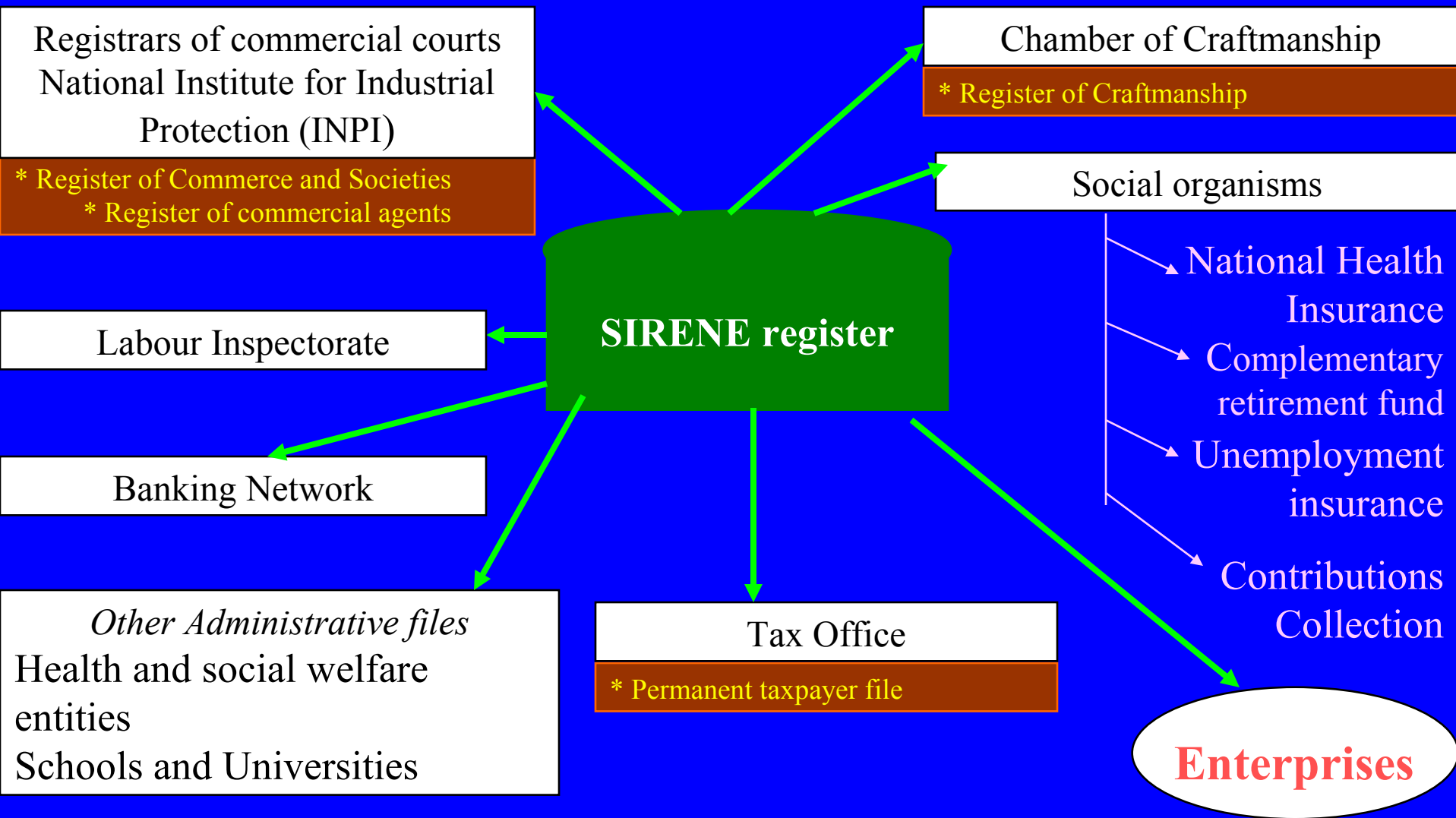

→ **15 million notices per year, or 18,000 per day**
2,800 certificates per day

A FEW ASSOCIATES OF THE CFEs AND SIRENE AND THEIR RELATIONS

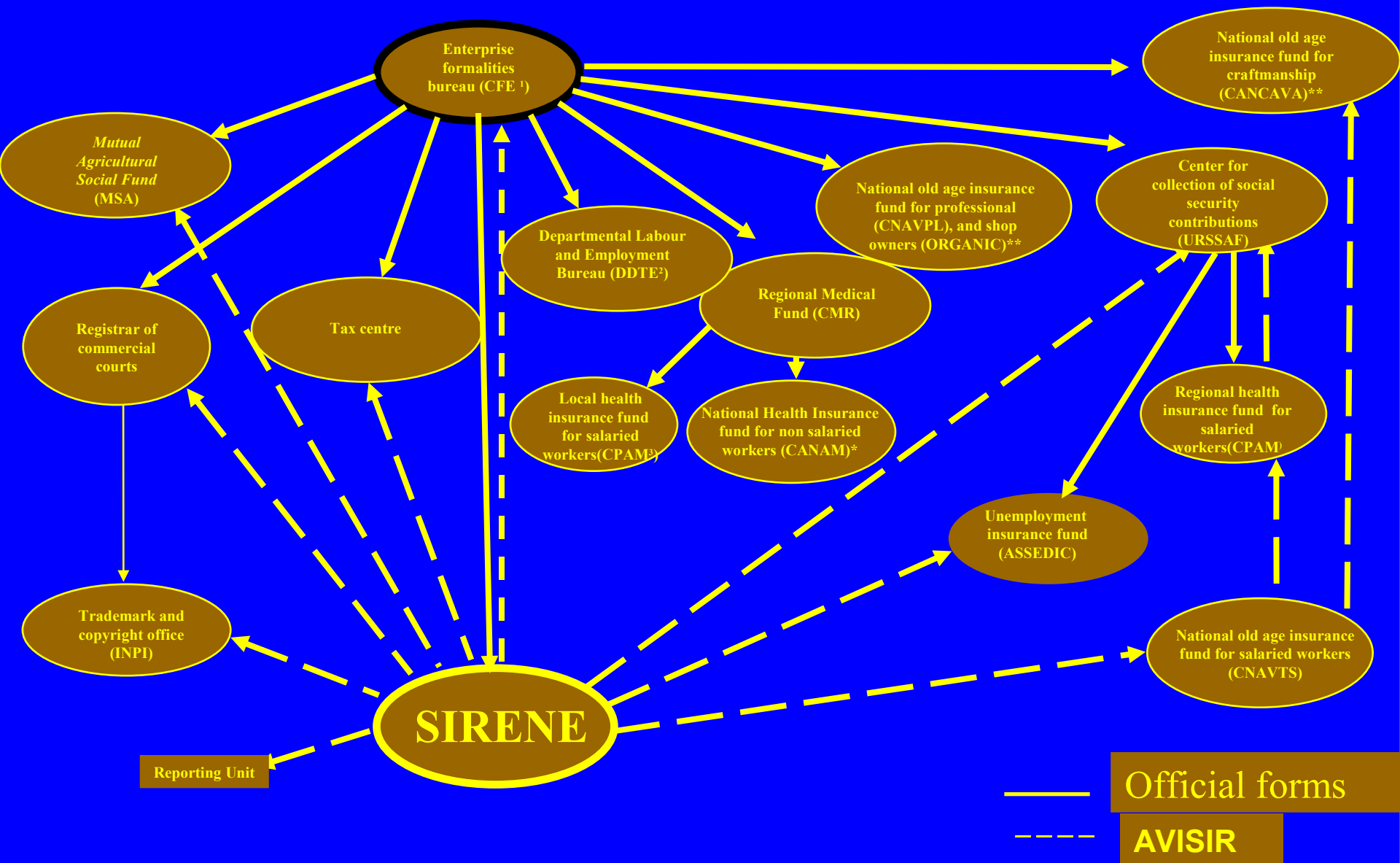

THE INTER-ADMINISTRATIVE FUNCTION

SOURCING OF THE SIRENE REGISTER

Associates (legal, fiscal, social)

- *The associates send INSEE information from outside the CFEs*
- *INSEE compares the register with the associates' files to*
 - *find inactive units*
 - *update certain variables (personnel levels, etc.)*
 - *ensure coherence between Sirene and the official registers*

THE INTER-ADMINISTRATIVE FUNCTION

SOURCING OF THE SIRENE REGISTER

The INSEE

INSEE is manager of the register and guarantees its quality. To this end, it may:

- conduct administrative surveys
- use statistical surveys
- mobilise administrative sources

Except in special cases, the enterprise and the associates are notified of any modification of the register

5 - Analyse des charges et produits d'exploitation

(en euros ne sont présents que les cadres vous concernant)

A - Répartition par activité du chiffre d'affaires et des effectifs (cf. notice)

Code de l'activité	Chiffre d'affaires net hors taxes	dont exportations directes (y compris livraisons intra-communautaires)	Effectif salarié moyen
300C			
300A			
294C			
322B			
524L			
295J			
725Z			
Activité(s) supplémentaire(s) : indiquez les montants correspondants Merci de renseigner les libellés dans les lignes réservées à cet effet sous le tableau.			
nc1			
Autres nc2			
nc3			

TOTAL des exportations directes →

300C - Fabrication d'ordinateurs et d'autres équipements informatiques

300A - Fabrication de machines de bureau

294C - Fabrication de machines-outils portatives à moteur incorporé

322B - Fabrication d'appareils de téléphonie

524L - Commerces de détail d'appareils électroménagers, de radio et de télévision

295J - Fabrication de machines pour les industries du papier et du carton

725Z - Entretien et réparation de machines de bureau et de matériel informatique

Description des activités supplémentaires (indiquez le libellé des nouvelles activités) :

nc1 :

nc2 :

nc3 :

THE INTER-ADMINISTRATIVE FUNCTION

THE UNIQUE IDENTIFYING NUMBER

Recall of legislative and regulatory texts:

- *Law of 11 February, 1994*: governmental entities must communicate with the enterprises using a *unique number*
- *Directive of 16 March, 1997*: the unique number is the *identification number in the Sirene register*

THE INTER-ADMINISTRATIVE FUNCTION

THE UNIQUE IDENTIFYING NUMBER

The identification number in the Sirene register has now become the identifier for:

- Tax files
- Social files
- The trades register
- The commercial register

THE INTER-ADMINISTRATIVE FUNCTION

THE UNIQUE IDENTIFYING NUMBER

- The unique number is the key to achieving concordance of different files (legal, tax, social, statistical)
 - administrative simplification
 - statistical information
- But
 - adherence to confidentiality rules
 - standardisation of the units and of the identification and address variables

THE STATISTICAL FUNCTION

THE STATISTICAL FUNCTION

- ✓ **Bridge between administrative and statistical units, construction of statistical units.**
- ✓ **Standardisation of the objects and variables to be processed.**
- ✓ **Sampling database.**
- ✓ **Structural, demographic and economic studies.**
- ✓ **Reference system.**
- ✓ **Making files available.**

A MODULAR STATISTICAL SYSTEM

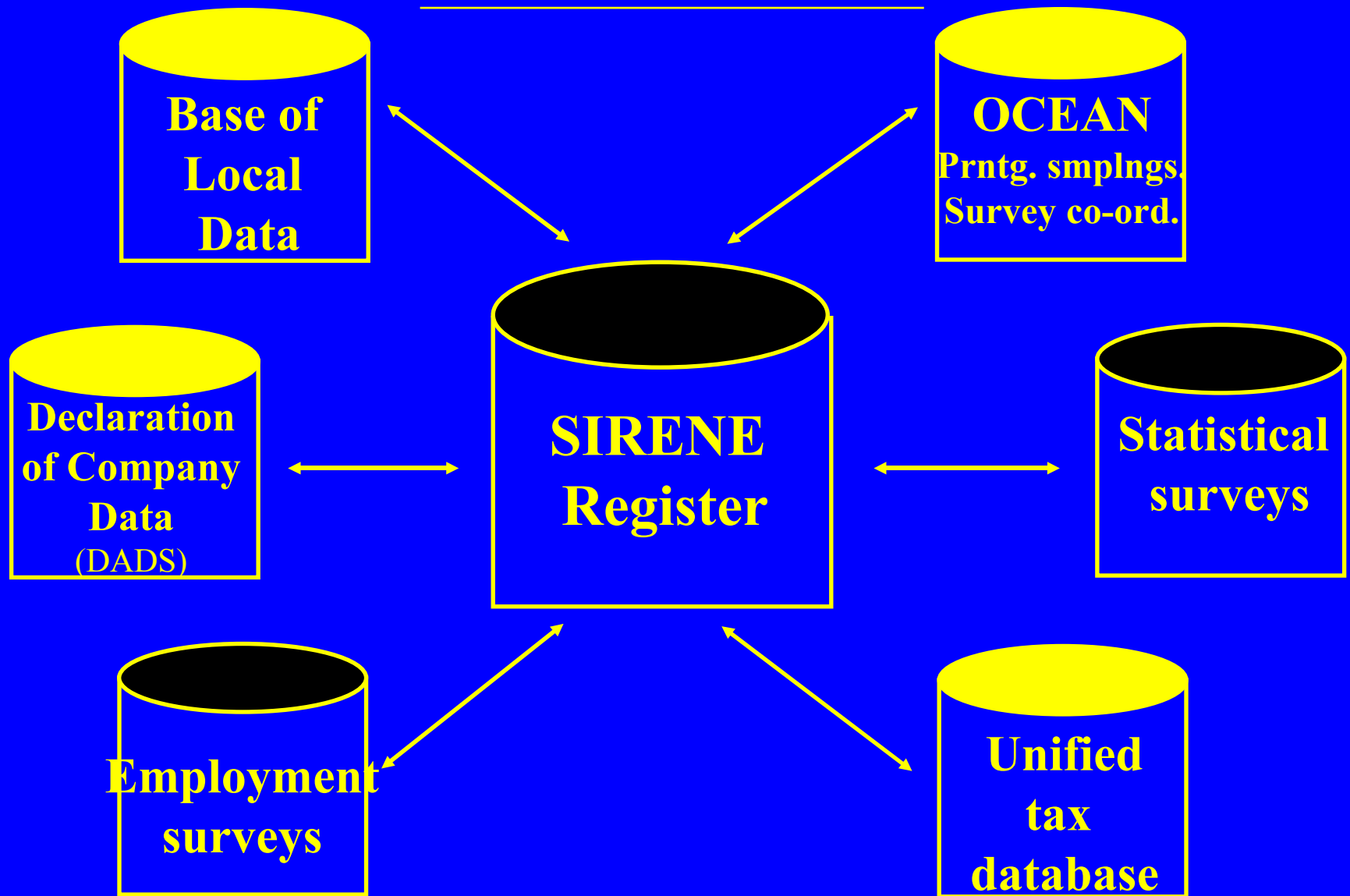

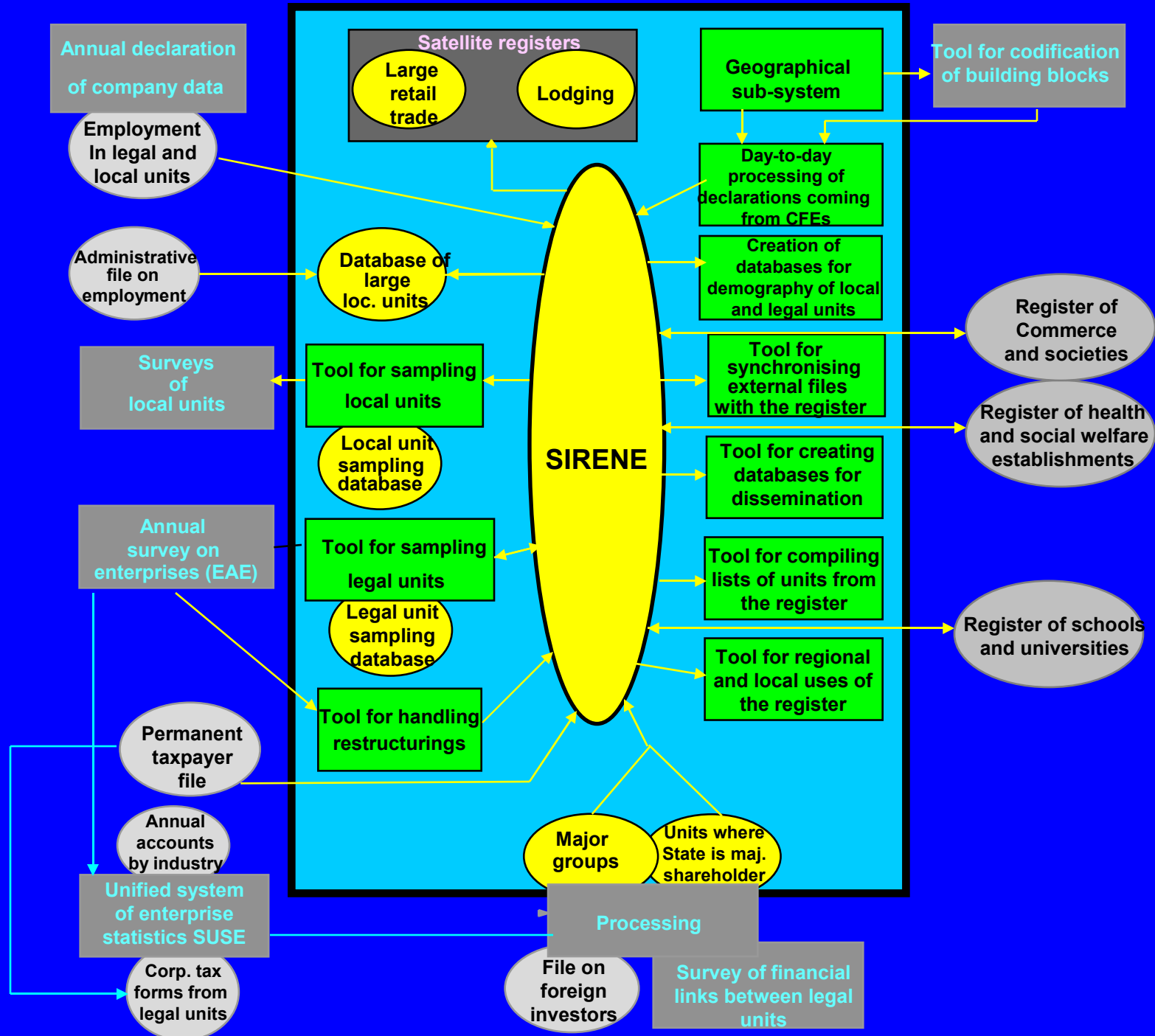

***Example of USE
OF THE UNIQUE ID NUMBER:
TDS (Transfer of Social Data)***

***EXAMPLE OF USE OF THE UNIQUE NUMBER:
DADS and TDS (Transfer of Social Data)***

***The DADS is the
Annual Declaration of Social Data***

- **Administrative declaration on employment**
- **Once a year**
- **For all enterprises and all local units
which have salaried somebody during the year,
even part time.**

EXAMPLE OF USE OF THE UNIQUE NUMBER:

DADS and TDS

Data of interest :

- **List of employees having worked during the year, with their skill**
- **Compensation paid during the year per employee**
- **Hours worked during the year**
 - **by employee**
 - **by establishment (SIRET)**
 - **by enterprise (SIREN)**

EXAMPLE OF USE OF THE UNIQUE NUMBER:

DADS and TDS

Participants

- **Tax administration**
 - verification of the declared employee revenue
 - calculation of the tax on wages
- **Social administration**
 - calculation of retirement entitlements
 - verification of infra-ann. declarations of the enterprises
 - handling of workplace accidents
- **INSEE**
 - statistical studies on employment and wages
 - updating of personnel levels in Sirene

EXAMPLE OF USE OF THE UNIQUE NUMBER:

DADS and TDS

- **Single annual report form filled in annually by the enterprises for the enterprise and its local units**
- **Pre-coded forms sent out to all enterprises by CNAV, with identifying numbers taken from Sirene**
 - *SIREN (enterprise)*
 - *SIRET (establishment)*
- **Treatment by CNAV.**

**CNAV = Caisse Nationale d'Assurance Vieillesse
(Old Age Retirement Fund)**

EXAMPLE OF USE OF THE UNIQUE NUMBER:

DADS and TDS

- **CNAV indicates the legal and local units**
 - which had employees in Sirene and have no more
 - Which had no employees in Sirene and do have now
(Sirene is updated accordingly)
- **Centralisation by the *Caisse Nationale d'Assurance Vieillesse* (CNAV)** (national retirement fund)
- **The CNAV then distributes the pertinent information to the various partners - fiscal, social, and INSEE**

Associated Registers

Associated Registers

- Aims
- Context
- Definition
- Stakes
- Importance et diversity of demand
- Installation
- Current management

Associated Registers: Aims

- *Increase the use of the inter-administrative Register SIRENE*
- *Decrease the administrative burden on enterprises*

Associated Registers: Context

- 1973 directive and rulings
 - "numéro unique",
- Need for inter-connexion of information systems
 - within a given direction of a Ministry
 - within a Ministry
 - from a Ministry to another
 - across various public organizations

Notes

- SIRET is often present in the information systems but is not managed properly
- There is a need for common controlled identifiers...
- ...and for the informations attached to a SIRET in Sirene

Associated Registers: Definition

Associated Register = Data base (1/3)

- managed by a partner of Sirene
- intended to serve the needs of the partner
- made of entities « close » to the units (SIREN and SIRET) of the Register Sirene
 - *Legal and local units as well as units which can be linked unambiguously to SIREN ou SIRET (in particular units in the State or local administrations).*

Associated Registers: Definition

Associated Register = Data base (2/3)

- relying on the identification SIREN/SIRET and on the characteristics which are associated to it by law (name, address, juridical form,...)
- which is « improved » by the knowledge of the updates made in the Register Sirene (and which is ready to "accomodate« them)

Associated Registers: Definition

Associated Register = Data base (3/3)

- capable, in turn, to forward information allowing for the improvement of data in the Register Sirene
- linked to the Register Sirene by automatised data interchange procedures.

Associated Registers: Stakes

for the partners

- benefit from the management of identification and of the administration of data performed for Sirene bénéficiers
- exchange data with other partners by using the identifiers SIREN and SIRET
- **administrative simplification** for users

for SIRENE

- Assess its mission for identification, within the inter-administrative and statistical information systems
- Gather, at an early period, with more accuracy, information relating to units SIREN ou SIRET, or to events which they experience
- **improve the quality** of the data in the Register Sirene

Associated Registers:

Importance et diversity of demand

(1/2)

Already associated

- Tax administration and Public Accountancy for the the Permanent Tax Payer Data Base (BDRP) and the data base for territorial accounts (HELIOS) and, later on the general Information System of both administrations (COPERNIC).
- Ministry of Health for the Register of Health and Social Welfare Establishments (FINESS). de la santé pour FINESS

Associated Registers:

Importance et diversity of demand (2/2)

Currently preparing or developing an association

- Ministry of Social Affairs for a Register of pour un répertoire des établissements potentially employing establishments
- Ministry of Culture culture for a Register of « Cultural Activity Units »
- Ministry of Tourism for a Register of Accomodation Units
- Ministry of Agriculture for a Register of « unique file » for farmers
- The Unployment Fund (UNEDIC) for a Register of employers
- Ministry of Interior for a Register of private non profit organizations (associations)

Associated Registers: Installation

- Definition of the scope: units and activities and/or ...
- Initialize (ou re-initialize) the link between the partner's Register and Sirene
- Make clear the characteristics of the partnership and the rules of management
- Establish the ad-hoc human organization
- Establish the ad-hoc technical organization
- Train the partners

Associated Registers:

Current management

- Afflux d'information à gérer, maintenance des système
- Which organization ?
- Which means ?

Calculation of the principal activity code APE

The principal activity of an enterprise

- An enterprise may achieve several activities
- APE => facilitate and co-ordinate statistical studies

APE = Activité principale exercée
Principal activity performed

Principle for calculating APE

- Theoretically, calculation from the breakdown of value added by activities
- But the breakdown of the value added is not observable, therefore a proxy has to be found:
 - the calculation is done from a breakdown by activities:
 - of the turnover
 - of the number of salarees
- The starting point is the turnover

Principle for calculating APE

- The calculation is made in two steps :
 - determination of **NAF section** (using turnover, turnover from trade being divided by 3)
 - determination of the **NAF code of APE**
 - with the use of breakdown of the number of salarees if the NAF section is in a manufacture industry
 - with the use of breakdown of the turnover if the NAF section is in a service industry

Example of calculation (1/2)

CA = Turnover

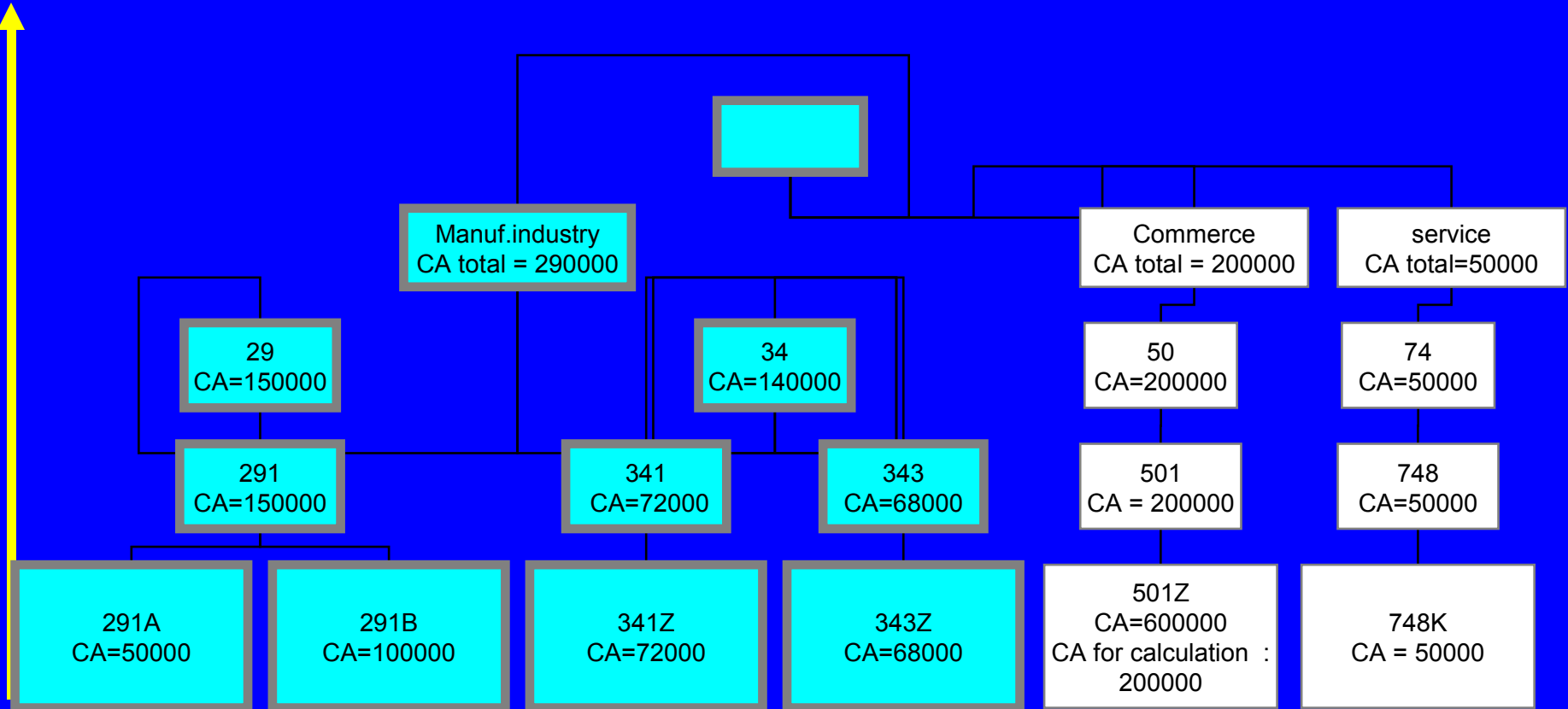

Example of calculation (2/2)

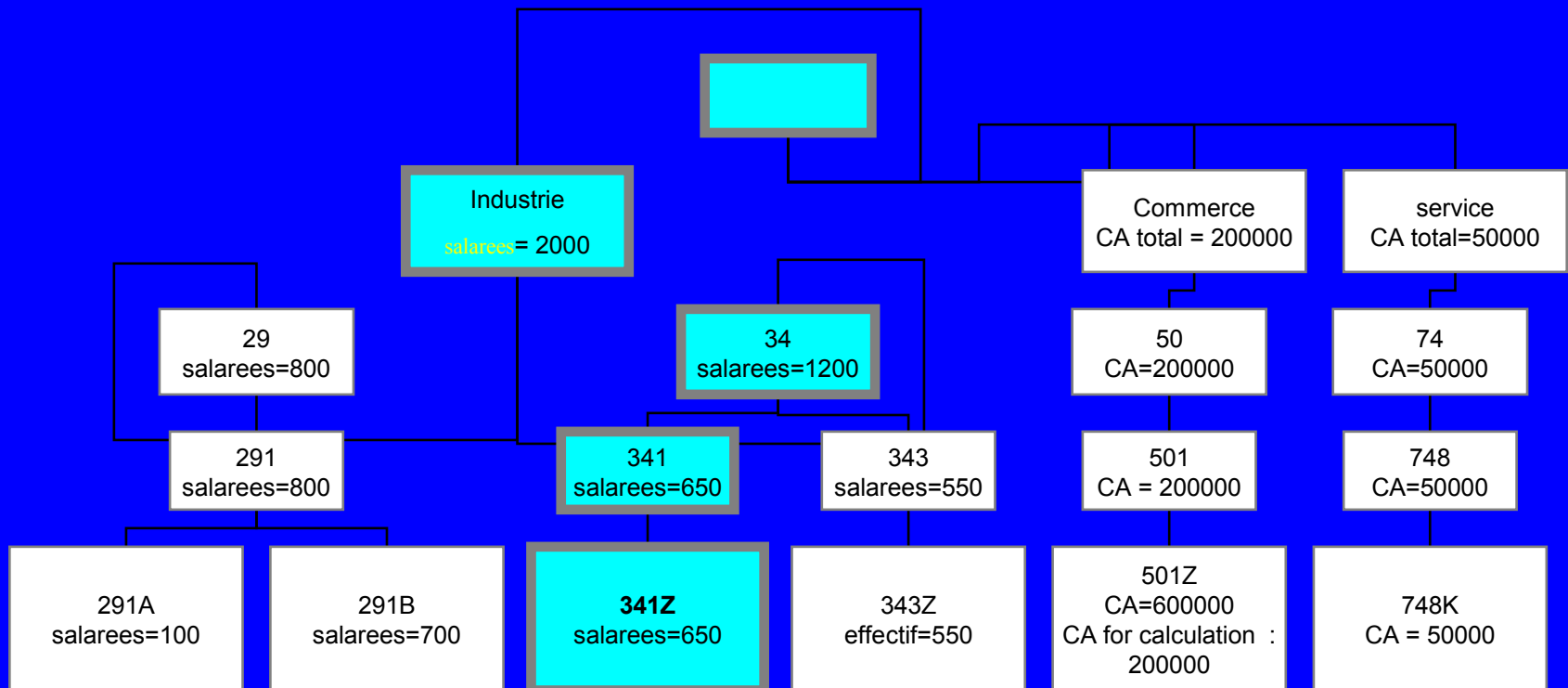

Various APE for annual surveys on enterprises

- The launching APE called APEL
 - It comes from the sampling frame and has been updated after the annual survey of the previous year
- The calculated APE called APEC
 - The APE which is calculated from the present annual survey
- The stabilized calculated APE called APECS
 - The APE which follows rules of stability in order for an enterprise not to change its APE at each survey
- The APE forced by the survey operators

APECS

- Takes into account the APE of N-1
- The number of salarees corresponding in the present survey to the APE of the previous survey receive a sur-weight of 20%
- Aim : not to change the APE too often

Example of calculation of APECS

The previous APE was 343Z

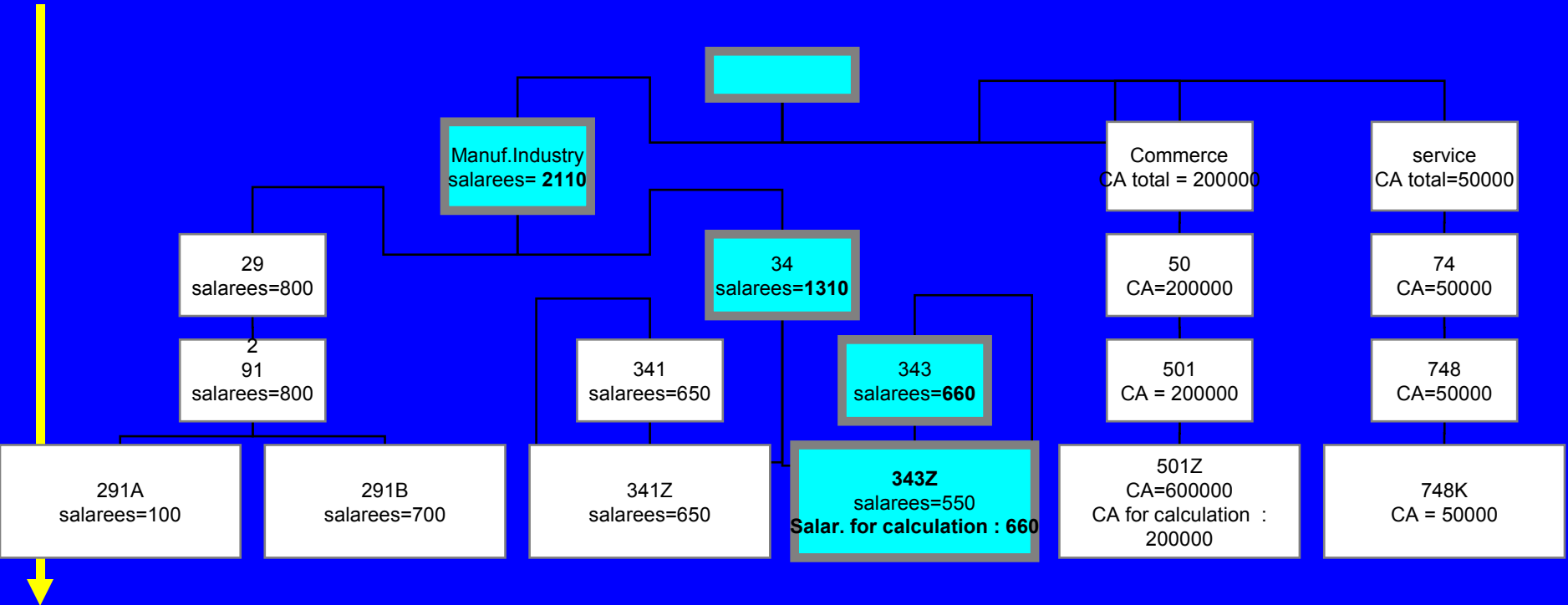

Tabulation APE also called APE in EAE

It is the APECS except :

- If the calculation is unsuccessful, in which case
 - $APE = APEC$ or $APEL$
- If the operator has forced the APE

EAE = Enquête Annuelle d'Entreprise
Annual Survey on Enterprises

Changing the APE

- The sampling base (in the tool for managing Annual Surveys on Enterprises=OCEAN) is updated
- SIRENE is automatically updated
 - The EAE is one of the sources from which the APE can be legally modified in Sirene
 - Some controls are performed to check the consistency of the APE of the enterprise (APEN) and those of its local units (APET), in particular for multi-local units enterprises